Prière à Notre-Dame de la Médaille Miraculeuse

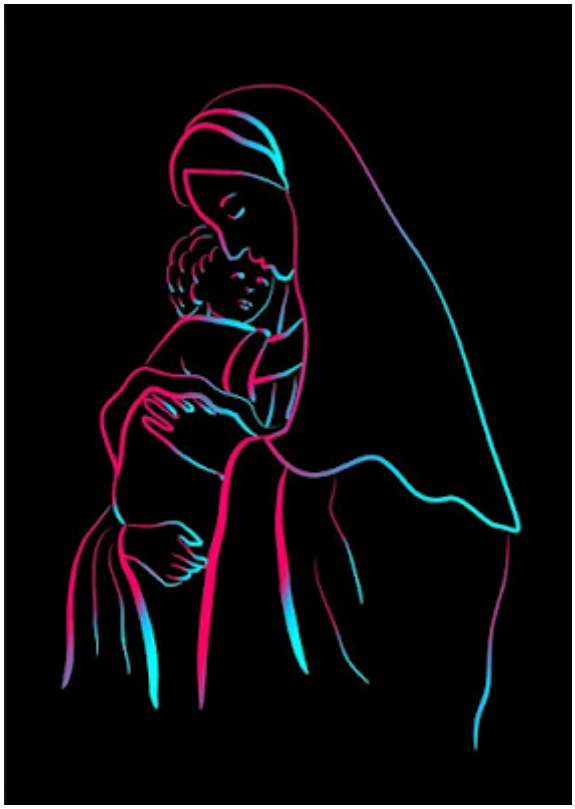

Ô Vierge Immaculée, Mère de Dieu et notre Mère avec la plus vive confiance dans votre puissante intercession tant de fois manifestée au moyen de votre Médaille, nous vous supplions humblement de bien vouloir nous obtenir les grâces

 © Activité-Paranormale 2009-2025