Prière pour le temps de maladie

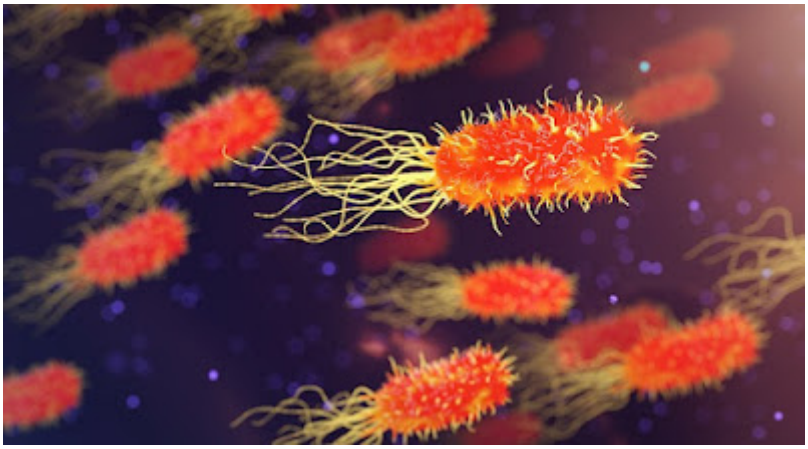

Je te rends grâces, Seigneur Dieu,
pour toutes ces douleurs que j'éprouve ;
je te demande, ô mon Seigneur,
de m'en envoyer cent fois plus encore si tel est ton bon plaisir.
Car j'accepterais très volontiers que tu m'affliges sans m'épargner,
puisque c'est pour moi une consolation surabondante
que d'accomplir ta très sainte volonté.
Prière attribuée à Saint François d'Assise

 © Activité-Paranormale 2009-2025