Charles Byrne : Le Géant Irlandais au Destin Tragique

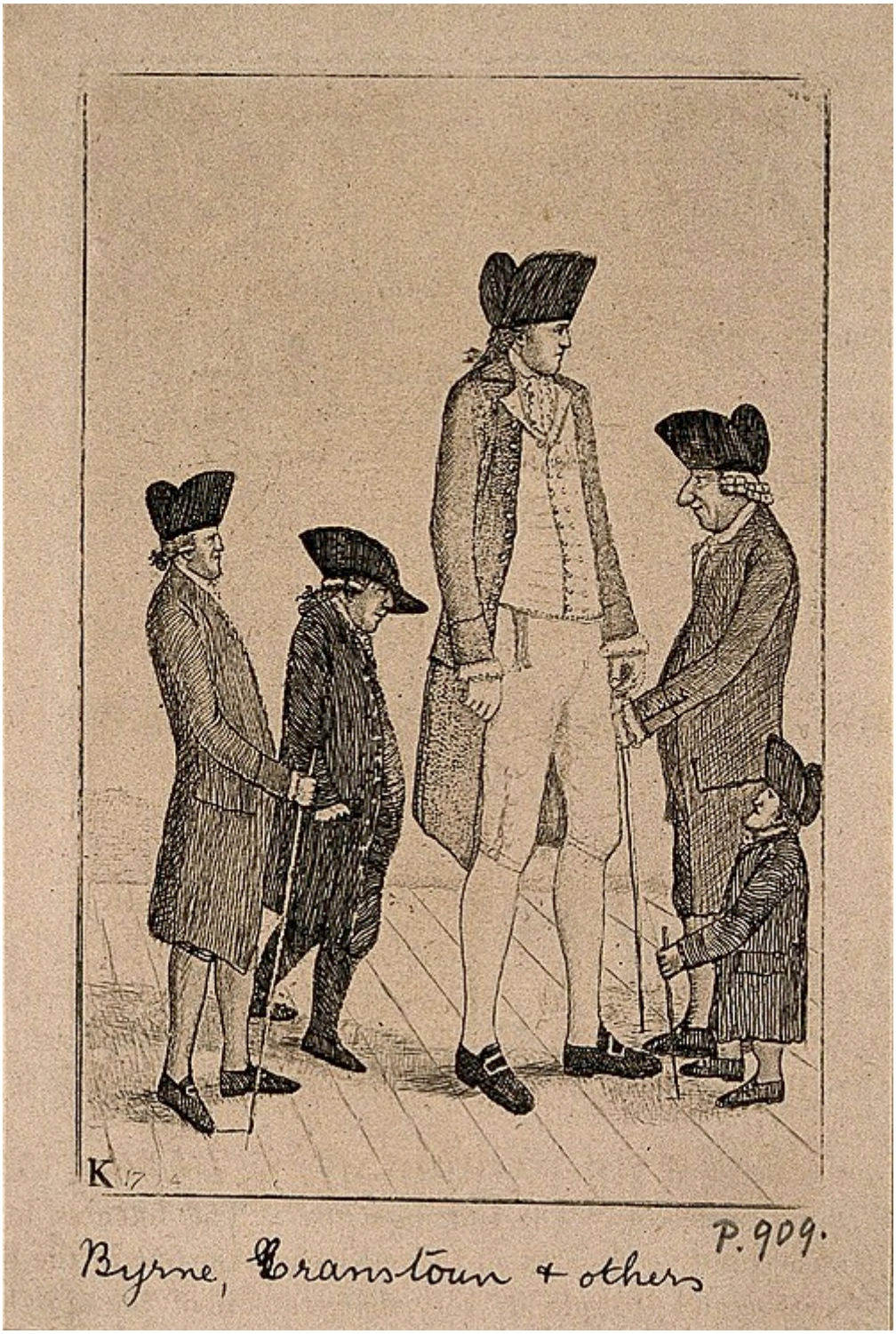

Charles Byrne, souvent surnommé le "géant irlandais", est une figure emblématique du XVIIIe siècle dont la vie, marquée par une taille extraordinaire, a suscité fascination et tristesse. Né vers 1761 dans une petite ville du comté de Londonderry, en Irlande du Nord, Byrne a rapidement attiré l'attention en raison de sa stature exceptionnelle.

Une Croissance Extraordinaire

Dès son adolescence, il était clair que Charles Byrne n'était pas comme les autres. À l'âge de 21 ans, il mesurait déjà

 © Activité-Paranormale 2009-2025

plus de 2,31 mètres (7 pieds 7 pouces). Cette taille, bien au-delà de la normale, faisait de lui une curiosité vivante à une époque où les spectacles de "phénomènes humains" étaient courants. Byrne souffrait d'une forme extrême de gigantisme, une condition généralement causée par une tumeur de l'hypophyse qui provoque une production excessive d'hormone de croissance.

La Vie à Londres : Un Succès Tragique

Vers 1782, Byrne décida de quitter l'Irlande pour Londres, la capitale britannique étant alors un centre culturel et scientifique de premier plan. Sa taille impressionnante fit rapidement de lui une attraction majeure. Il se produisit dans des foires et des spectacles publics, où les gens payaient pour le voir. Byrne gagnait bien sa vie, mais cette célébrité fut de courte durée.

Malgré son succès, Byrne souffrait profondément de sa condition. Sa santé se détériorait rapidement et il se sentait de plus en plus isolé. Le gigantisme s'accompagne souvent de douleurs articulaires, de problèmes cardiaques, et d'autres complications qui rendent la vie difficile. Byrne était également conscient de l'intérêt morbide que suscitaient son corps et sa mort prochaine parmi les médecins et les scientifiques de l'époque.

Un Dernier Souhait Ignoré

Conscient de sa mort imminente, Charles Byrne émit un dernier souhait : il voulait que son corps soit enterré en mer pour éviter que ses restes ne tombent entre les mains des chirurgiens anatomistes, en particulier John Hunter, un célèbre chirurgien et collectionneur de curiosités médicales. Malheureusement, son vœu ne fut pas respecté. Après sa mort en 1783, à l'âge de 22 ans, le corps de Byrne fut volé par des hommes de main de Hunter, qui l'acheta pour 500 livres sterling, une somme considérable à l'époque.

Hunter conserva le squelette de Byrne dans sa collection privée, et après la mort du chirurgien, il fut exposé au Royal College of Surgeons à Londres. Pendant plus de deux siècles, le squelette de Charles Byrne fut exposé au public, devenant une des pièces les plus célèbres du musée de la chirurgie.

Le Débat Moderne : Un Respect Posthume

À mesure que les sensibilités évoluaient, la présentation du squelette de Byrne suscita de plus en plus de controverses. Nombreux sont ceux qui estiment que son dernier souhait aurait dû être respecté, et que son squelette ne devrait pas être exposé. En 2011, une campagne a été lancée pour retirer les restes de Byrne de l'exposition publique et les enterrer en mer, conformément à ses souhaits. Bien que cette demande n'ait pas encore été exaucée, elle a alimenté un débat éthique sur la manière dont nous traitons les restes humains, en particulier ceux des individus qui, de leur vivant, étaient considérés comme des curiosités scientifiques.

Sources

- commons.wikimedia.org

Insolite - 3 septembre 2024 - Wakonda - CC BY 2.5