Mystérieuses attaques de bétail à Tlacotepec de Benito Juárez : la rumeur du Chupacabra refait surface

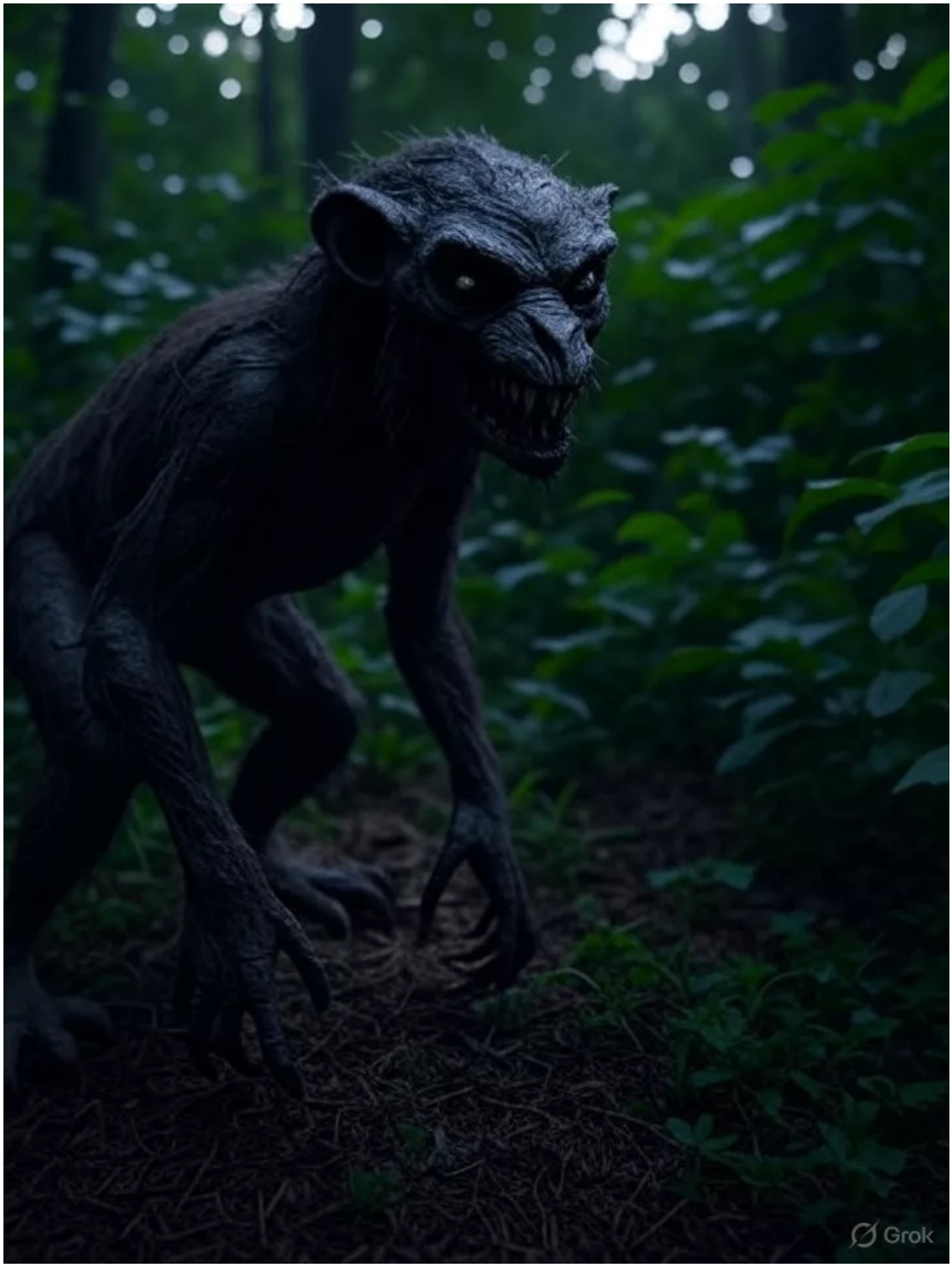

Tlacotepec de Benito Juárez, Puebla – Une série d'attaques nocturnes sur des animaux d'élevage suscite l'inquiétude dans cette région rurale du sud-est du Mexique. Des agriculteurs et éleveurs de Tlacotepec de Benito Juárez et des villages voisins affirment avoir retrouvé des poules, des moutons et d'autres animaux morts, démembrés, présentant de profondes morsures attribuées à une créature inconnue.

Ces incidents ont donné lieu à une vague de rumeurs sur la présence du légendaire **Chupacabra**, une créature mythique bien ancrée dans le folklore latino-américain, réputée pour attaquer le bétail, notamment les chèvres, pour en

 © Activité-Paranormale 2009-2025

sucer le sang.

Sur les réseaux sociaux, plusieurs vidéos au contenu particulièrement choquant ont circulé, montrant les cadavres d'animaux mutilés. Dans l'un des cas les plus marquants, un éleveur affirme avoir retrouvé vingt de ses moutons morts dans un enclos pourtant parfaitement clôturé. "Il n'y avait aucun signe d'effraction. C'est comme si la chose s'était volatilisée après le massacre", a-t-il déclaré à la presse locale.

Jusqu'à présent, seuls des moutons et des poules ont été attaqués, mais la peur gagne les exploitations avoisinantes. Les propriétaires de vaches, de dindes et surtout de chèvres craignent que le mystérieux prédateur ne s'en prenne bientôt à leurs bêtes.

Les autorités locales ont ouvert une enquête pour tenter d'identifier l'auteur de ces attaques. Elles appellent à la prudence et exhortent les habitants à ne pas agir de manière précipitée. Deux chiens ont récemment été retrouvés morts, apparemment empoisonnés, possiblement par des éleveurs en colère.

Bien que certains éléments laissent penser à l'intervention d'animaux sauvages ou errants, la croyance populaire autour du Chupacabra reste tenace. Pour beaucoup, cette créature insaisissable demeure le coupable idéal – ou, pour certains, une menace bien réelle.

Les autorités poursuivent leurs investigations, tandis que dans les campagnes de Puebla, le mystère alimente à nouveau les récits nocturnes et les veilles inquiètes.

Cryptozoologie - 21 juillet 2025 - Wakonda - CC BY 2.5