Une mystérieuse apparition sur une route de Colombie intrigue les internautes

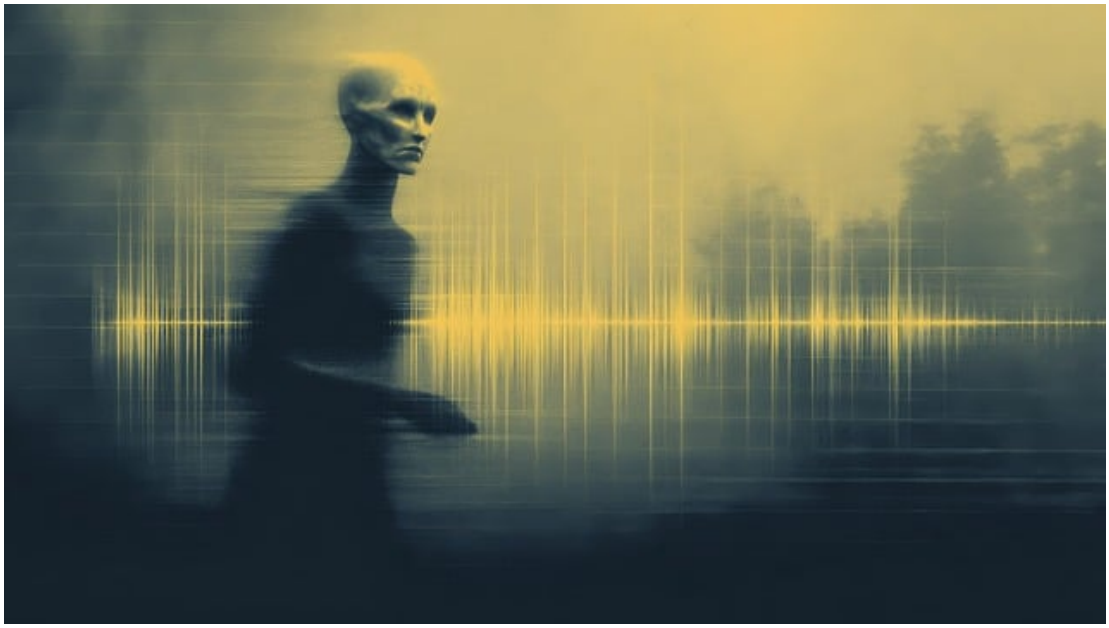

Un enregistrement amateur, diffusé ces derniers jours sur les réseaux sociaux en Colombie, suscite curiosité et scepticisme. La vidéo, filmée de nuit sur la route reliant Balsillas à Neiva, dans le département du Huila, montre une silhouette étrange décrite par son auteur comme une « créature aux traits humains marchant de manière inhabituelle ».

L'image, captée depuis un véhicule en mouvement, a rapidement circulé, attirant l'attention des médias locaux et déclenchant une vague de commentaires en ligne. Si certains internautes y voient un simple montage numérique, d'autres évoquent la possibilité d'un enfant, d'un singe ou encore d'un déguisement.

Mais en Colombie, comme dans d'autres pays d'Amérique latine, ce type de phénomène alimente aussi des spéculations plus anciennes. Plusieurs observateurs ont rappelé la figure du nahual (ou nagual), créature issue du folklore indigène, réputée capable de changer de forme. Ces récits, transmis de génération en génération, nourrissent l'imaginaire collectif et trouvent régulièrement un écho lors d'événements mystérieux.

Les témoins, qui n'ont pas tenté de s'arrêter pour en savoir plus, se sont contentés de poursuivre leur route. Quant à la vidéo, elle continue de circuler, sans qu'aucune explication définitive ne s'impose. Comme souvent dans ces affaires, les métamorphes supposés semblent surtout jouer avec les zones d'ombre laissées par les images floues.

Cryptozoologie - 4 octobre 2025 - Wakonda - CC BY 2.5

 © Activité-Paranormale 2009-2025