Prière à Sainte Thérèse pour guérir toute maladie

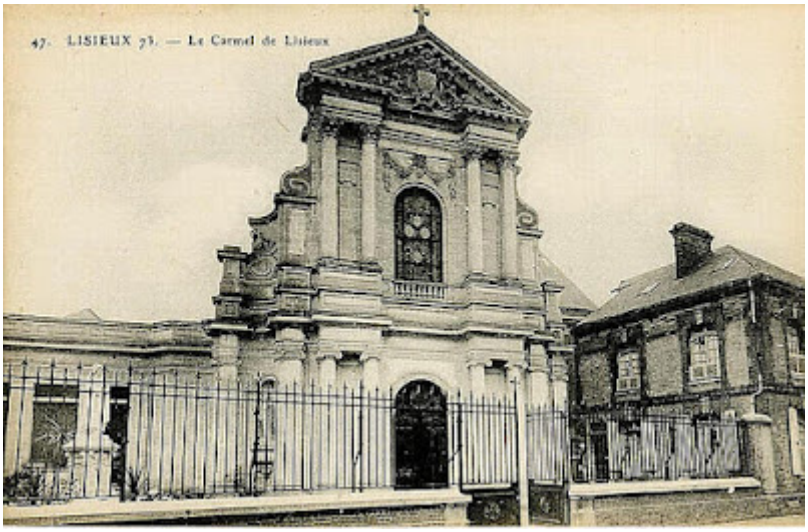

Cette prière est à réciter durant 9 ou 24 jours.
Ô petite Thérèse de l'enfant Jésus, je te demande
de cueillir pour moi une rose dans les jardinscélestes et de me l'envoyer en guise de message
d'amour.Ô petite fleur de Jésus, demande aujourd'hui à
Dieu de m'accorder la faveur que je remetsmaintenant avec confiance entre tes mains.
Sainte Thérèse, aide-moi à toujours croire,comme toi, en l'amour que Dieu éprouve pour moi
pour que je puisse suivre ta « petite voie » tous lesjours.
Amen.
Si, par un heureux hasard, vous voyez une rose, c'est que votre prière s'est exaucée.

 © Activité-Paranormale 2009-2025